中華基督教會基灣小學（愛蝶灣）

CCC Kei Wan Primary School (Aldrich Bay)

畢業同學紀念冊

2023-2024

54屆



校長的話



親愛的畢業同學們：

恭喜你們順利完成了小學的學業，即將邁入嶄新的中學階段。在此，我誠摯地祝福並鼓勵你們。

雖然轉眼間，小學的歲月已經過去，但那些珍貴的回憶必定永難忘懷。是否還記得，我們在運動會上群策群力，為學校爭光的情景？又或是，在畢業福音營中一起紮營，度過那難忘的夜晚？又或是，在沙巴的海岸線上，親手栽種珊瑚，在夜空下欣賞螢火蟲的點點星光？無論是課堂學習，還是戶外探索，那些美好的時光仍歷歷在目。

這些寶貴的經歷、不僅豐富了我們的校園生活，也培養了我們團結互助、勇於探索的精神。除了知識的學習，生命教育和宗教教育也給予我們正確的價值觀和完整的福音，啟發我們思考人生的意義。

在此，我想給予你們一句聖經金句作為勉勵：「凡你手所作的，都要盡心去做。」（傳道書 9:10）在中學的新環境中，你們必將面臨更多的挑戰。請時刻謹記這句話，以全心全意的態度對待每一件事，必定能在未來的道路上綻放耀眼的光芒。

願你們前程似錦，主恩常伴。

黃靜雯校長









教職員合照

中華基督教會基灣小學（愛蝶灣）
二〇二三至二〇二四年度全體教職員合照



第四排： 鄧詩凱　郭　穎　吳湖生　郭家裕　張劍龍　何松享　薛朗聰
Wilson Matthew John Michael　Groenewald Alex　蔡朗軒　陳　迅　賴英偉　余樹恆
North Christopher John　陳朗軒

第三排： 馮嘉瑩　林于琳　鄧菊芳　吳藹茵　黃娜莎　林詠恩　鄭舒桓　梁梓森　鄭家盈　梁美華
郭慧君姑娘　蔡玉娟　何婉兒　區詠芝　張盈盈　蘇世恩姑娘　何婉貞

第二排： Ruthiya Trupti　李美娟　袁美儀　劉明怡　莊曉虹　陳明明　陳霧筠　蔡珊妹　蔡蓉蓉
周月華　陳桂潔　梁敏宜　凌嘉炘　朱　玥　盧惠燕　范蔚詩

第一排： 馬偉晞宣教師　關海泓主任　劉國恩主任　蘇銘江主任　馮敏儀主任
謝寶恩副校長　郭宇田副校長　黃靜雯校長　李慕蓮牧師　戴家莉副校長
江詩明主任　梁可兒主任　陳敏珊主任　陳國銳主任　李旖琳主任

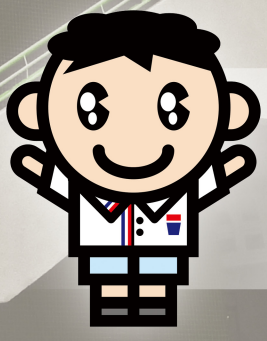

並肩培育豐盛生命
攜手見證基督大愛

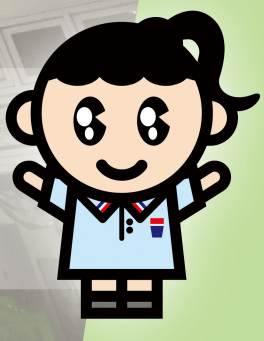

畢業生班相

中華基督教會基灣小學（愛蝶灣）
二〇二三至二〇二四年度 6A 班畢業同學暨師長合照



第二排：吳頌禮　鍾孝堅　蔡嘉泰　林逸信　黃啟翀　梁偉熹　蔣宥延　黎曜熙　冼璈言　黃溢堯

第一排：吳祉慧　莊倩雅　潘瑋童　羅浚瀧　楊馥瑜　黃清芯　曾俐婷

中華基督教會基灣小學（愛蝶灣）
二〇二三至二〇二四年度 6B 班畢業同學暨師長合照



第二排：伍思慧　潘汶蔚　陳熙嵐　楊其羲　關　俊　歐陽子龍　陳庚孝　郭啟俊　邱子昊

第一排：馬凱晴　吳彥霖　洪天藍　陳梓軒　歐阡悅　洪司瑄

中華基督教會基灣小學（愛蝶灣）
二〇二三至二〇二四年度 6C 班畢業同學暨師長合照



第三排：吳卓珩 黎曦暉 王晞諾 李梓賢 朱博壕 郭晫藍 陳卓謙 胡凱傑 陳洛謙 梁皓騫

第二排：黃梓雅 許子晴 盧卓恩 黃絺懿 葉　鴯 陳尚欣 黎芷瑜 吳子恩 楊祉琦 簡子耀 郭昊龍

第一排：尹嘉熙 李昭玥 陳樂芯 陳雅妍 孟繁錦 蔡浠慈 梁珮熙 柯琇婷

中華基督教會基灣小學（愛蝶灣）
二〇二三至二〇二四年度 6D 班畢業同學暨師長合照



第三排：鄭熙泓 甄衍誠 林卓鞍 黃世軒 李竑樂 鄭熙睿 張竣翔 蔡唯哲 卓政譽 李洛希 樊禮夏

第二排：黃心柔 蔡珊珊 李海甯 呂晴琳 凌樂琛 陳智天 張靖男 鄭家謙 謝漢熙 周衍賢 譚均煒 林泓希

第一排：黃卓蔚 梁梓妤 王樂晞 徐晞紋 楊珈善 文晞欣 陳彥彤 陳天月 簡鈺錚 顏梓芮

老師贈言

何婉貞老師



時光荏苒，轉眼又到驪歌高唱的時候，六年小學生活將要結束，6A 同學要踏進人生另一個新階段。

這兩年的學習，你們揮灑了汗水，卻收穫了知識，這些都是你們努力得來的成果。學習生活雖是繁忙，但你們的淘氣，卻為課堂增添了不少歡樂。升上中學後，盼望你們仍能保持一顆喜樂的心，盡情投入中學生活，好好裝備自己，追尋自己的夢想。

「你要專心仰賴耶和華，不可倚靠自己的聰明，在你一切所行的事上都要認定祂，祂必指引你的路。」（箴言 3:5-6）

願你們的中學生活滿有喜樂，滿有恩典。

陳朗軒老師



6A 的同學們，跟你們相處的時間好像才剛剛開始，轉眼間你們已經快要畢業了！

還記得剛剛認識你們的時候，你們比較文靜，令我以為你們很內斂怕羞。跟你們相處一段時間後，發覺你們每個都有自己的獨特性格，而且很主動提問，並不時提出令陳 Sir 需要認真思考的學術問題，令陳 Sir 很是驚喜！

同學們，你們每個在陳 Sir 的眼中都是可愛純真的孩子，願你們保持著這份純真和好奇去探問這個世界。緊記，你的態度決定了你的高度，現在努力一點，將來的選擇便會多一點！

郭宇田副校長



轉眼間，畢業的日子快到了。從六年前的小孩子，你們已經成長為現在的大朋友。我們目睹了你們的成長，看到了你們不斷努力和進步，你們是我們的驕傲。

大家快要踏入新的學習旅程，我希望你們能一直保持對知識的渴望和好奇心。學習是一條永不止步的道路，無論前進到哪裡，都需要持續追求知識，挑戰自己。

擁有一顆關愛和同理心是好重要。世界上有許多需要幫助的人，你們可以成為他們的同行者和促進者。用你們的才華和能力，為社會帶來正面的影響，讓這個世界變得更美好。

「你不要害怕，因為我與你同在；不要驚惶，因為我是你的神。我必堅固你，我必幫助你，我必用我公義的右手扶持你。」（以賽亞書 41:10）

無論你們的未來會遇到什麼樣的挑戰和困難，請不要害怕，因為你們並不孤單，祂必會與我們同行，會聆聽我們的祈禱並幫助我們。同學們，請相信自己的能力，堅持不懈地努力。你們擁有無限的潛力和可能性，只要勇敢地面對困難，堅持努力，一定能夠實現自己的夢想。

我相信你們必定可以成為未來卓越的小領袖，為我們發光發亮。

何松享老師



Congratulations on reaching this significant milestone in your academic journey! It was a pleasure teaching all of you about information technology. The biggest hope that I have for all of you is that you have been inspired to learn more about the technology around you. Technology is always improving and changing our lives. Some of you when you were only in Primary 1, artificial intelligence was something that you might read about or see in a movie. Just like you in a short 6 years, it is used everywhere. Just like that you also must continue to learn and embrace new knowledge. Curiosity gives motivation to learn and try new things. Embrace challenges as opportunities for growth, and never be afraid to step out of your comfort zone. Remember, the greatest accomplishments often come from taking risks.

I know that not everyone likes learning about computers. That is why we have so many different lessons and opportunities for you to learn and try new things. You are all still young. It is still early to find the path that you want to pursue. Believe in your abilities and have confidence in your unique talents.

As you embark on the next phase of your education, remember that the possibilities are endless. Believe in yourselves, persevere through challenges, embrace learning, and make a difference. The world is waiting for your brilliance to shine. Congratulations once again, and best of luck in all your future endeavors!

江詩明主任



Dear students,

Throughout your primary school journey, you have shown commendable dedication, resilience, and a thirst for knowledge. You have demonstrated your ability to overcome challenges, both academic and personal, and have emerged stronger and more confident individuals. It has been a privilege to be part of your educational journey and witness your transformation.

Today marks the end of one chapter and the beginning of another. As you move on to secondary school, remember the lessons you have learned here—lessons that go beyond textbooks and assessments. Remember the values of integrity, perseverance, and empathy that have been instilled in you. Carry with you the friendships you have forged, the memories you have created, and the experiences that have shaped you.

You are embarking on a new journey, one that will present its own set of challenges and opportunities. Embrace every opportunity to learn and grow. Embrace the diversity and richness of experiences that secondary school will offer. Believe in yourselves, and never underestimate your potential to make a positive impact on the world.

"The more that you read, the more things you will know. The more that you learn, the more places you'll go."
— Dr. Seuss, I Can Read With My Eyes Shut!

Congratulations, and best wishes for a bright future ahead.

Best wishes,

Miss Kong

袁美儀老師



各位親愛的小六同學們：

很高興能夠在六年級的階段遇見你們。小六畢業是你們人生中的一個重要里程碑，這標誌着你們即將進步入新的旅程，盼望你們懷着感恩的心，懂得珍惜和回饋。一方面感謝天父的恩典和帶領，另方面感恩你們的家人、老師和朋友在成長過程中給予的支持和鼓勵。

人生定會有得意和失意的時候，盼望你們在天父的帶領下，勇敢地面對挑戰，把壓力轉化為動力。

衷心祝福你們未來的道路充滿陽光和希望，願你們繼續努力學習，前程似錦。

老師贈言

鄧菊芳老師



親愛的 6B 同學：

六年的時間，我與你們在不同的時間、不同的活動、不同的課堂有了不一樣的交集，雖然是各有各的經歷，卻聚成了 6B，是大家的共同回憶。

恭喜你們順利畢業！你們將會踏入另一個新天新地，這意味着你們這一羣「愛蝶灣」將有一次重要的蛻變。面對挑戰，願你們如蝴蝶般在競爭激烈的環境下成為優勝者。盼望大家能以滿載希望的翅膀，飛出屬於自己那片蔚藍的天空。

祝願各位畢業生前程似錦，*「凡事都可行，但不都有益處。凡事都可行，但不都造就人。無論何人，不要求自己的益處，乃要求別人的益處。」（哥林多前書 10:23-24）*大家共勉之。



馮敏儀主任

各位六年級畢業班的同學們：

看着你們由小一升至小六，你們由小可愛轉眼間變成懂得服侍他人的少年人，而且已經完成了小學的學業，心中有說不出的欣慰。在此，我要向你們致以最熱烈的祝賀！

我一直相信每一個人都有自己的才能和潛力，不要害怕展示自己的獨特之處。相信自己，相信你們的能力，無論遇到甚麼困難，都要堅持下去，因為你們都是非常棒的。

你們將來面對的是個充滿挑戰 AI 新世代，所以你們更加要積極學習，增長知識之餘，更要訓練自己的思考能力和解決問題的能力。無論是在學校還是在生活中，都要保持好奇心，不斷地探索和學習新的事物。

而作為訓導主任，我更希望你們保持對他人的尊重和關懷，助人為快樂之本。和同學一起玩耍、分享和合作，這樣你們將會擁有一個充滿歡笑和友誼的美好旅程。祝福你們在新的學習旅程中取得更多的成就和快樂，繼續勇敢面對挑戰，祝願大家前程似錦！

劉國恩主任



六年匆匆過去，回想你們剛踏入校園時那充滿稚氣的模樣，便倍感時光飛逝。老師有幸看着你們不單在外貌型態上，更是內在對人、對事、對生活的成長，而一切的變化都是美好的，正如你們的前路，也一定會是錦繡。

老師想分享自己的格言給你們：「適當的時候，做適當的事。」懂得選擇是非常重要，而選擇是需要思考，也要經歷，願你們在日後的成長路上，能選擇適合你們自己的選擇。



張盈盈老師

各位 6B 的同學，很開心能夠與你們相遇，成為你們的老師，一起度過了兩年的美好時光。你們每一張笑臉，上課時的一點一滴，我也會好好記住，因為都是十分珍貴的回憶。現在，你們要畢業，成為一個中學生了！希望你們能夠保持一顆善良的心，對待身邊的人。當遇到困難時，帶着勇氣面對挑戰，不要輕易放棄，相信自己的能力。最後，有時間要記得回來探望老師，期待聽你們分享成長中的喜怒哀樂。

凌嘉炘老師



親愛的六年級同學：

恭喜你們完成小學階段的學習！即將要展開人生另一階段，進入一個更大更闊的舞台，你們預備好了嗎？

理想的學校、理想的工作、理想的生活……從不是唾手可得，積極認真的付出，才能拉近我們與「理想」的距離。

人生總會經歷不如意，但要緊記天父永遠是你們最強大的後盾，送上一節經文，作為你們的畢業禮物，望你們終身受用：

他對我說：「我的恩典是夠你用的，因為我的能力是在人的軟弱上顯得完全。」（哥林多後書 12:9 上）

畢業快樂！



戴家莉副校長

My dearest 6D little smart LAMBs,

High five and hugs! You did it!

I cannot believe it really comes to the end of one era and the beginning of a new one.

Being your English teacher these two years has been an incredible privilege and a joyous journey. Every single one of you holds a special place in my heart, and I am immensely grateful for the sweet time we have spent together. I will never forget all the wonderful lessons we had; I will never forget your passion in learning; I will never forget the creativity you showed in your work (and jokes); I will never forget the surprises you all gave me. And of course, I will never forget the love you showed me.

Thanks to the learning journey we've had. You have not only learned from me, but I have also learned from you. Your unique perspectives, creative ideas, and boundless enthusiasm have enriched my teaching life in ways that words cannot express. You have challenged me to be a better teacher. Your curiosity and thirst for knowledge have reminded me that I need to keep improving my teaching.

Believe in yourselves as I believe in you. You are capable of great things, and I can always see your potential. Embrace challenges with courage, embrace failures as opportunities for growth, and never lose sight of your dreams. Keep learning and growing.

Here comes the bittersweet moment which is filled with all kinds of emotions for all of us, ranging from sad goodbyes to happy tears to excitement for what lies ahead. I am going to miss you so much, meanwhile, I really can't wait to see what's next in your journey. I am always here for you, as a mentor and a friend, ready to offer guidance and support whenever you need it. Please remember to stay in touch and share your triumphs and challenges with me. I am eager to see you flourish.

Love,

Miss Tai

鄧詩凱老師



親愛的 6B 班同學，時間飛逝，眨眼間，你們便由一年級的小寶寶變成六年級的畢業生了 。在這屆畢業生當中，有些同學鄧老師曾經在一年級的時候教過你們 。這六年看著你們的成長，老師覺得很欣慰和高興 。老師欣慰和高興的是你們雖然不是每一個人都成績出眾，或才華洋溢，但你們都能順利升班，自律守規，尊敬師長，樂於幫助身邊的同學 。到了中學後，世界會忽然大了許多，老師希望你們能保持積極學習的心，主動學習，將來成為一個對社會有貢獻的人！

老師贈言



Teacher Chris

Hi P6!

I can't believe it's time for you to graduate already! It seems like only yesterday that you were writing stories about healthy food for me in P4! It's been a pleasure to teach you for these three years. I've had a lot of fun teaching you and reading your creative work. I hope you've enjoyed our lessons together and learned some things along the way.

It hasn't been an easy time for you in primary school, with Covid and having part of your lessons on Zoom (I definitely don't miss teaching lessons on Zoom!). However, I'm so proud and impressed with how all of you were able to get through it. It's so much nicer to teach you in a real classroom!

I've loved seeing how much all of your English has improved over the last three years. Whether your English was good already or you found English difficult, there are always ways that you can do even better in the future. Always keep your mind open and be ready to learn new things.

Thank you for all the amazing stories, the creative ideas, the silly answers, the random songs, the random dances, and the jokes that you've shared with me in our lessons together over the years. I will miss all of you and hope that you go on to enjoy secondary school and make your future into whatever you want it to be.

薛朗聰老師



親愛的師弟師妹們，

看着你們為心儀中學而奮鬥的樣子，就像看着還在讀書的自己。有幸作為你們的老師，我見證了你們好奇心的迸發，你們令每一天的課堂都變得特別。

在你們即將開啟新篇章之際，我希望你們永遠保持對世界的好奇心，勇於追問「為什麼」，並且珍惜每一次學習的機會。未來的路上，或許會有挑戰，但你們定能夠克服一切，母校永遠是你們堅強的後盾。

祝福你們，願你們的未來充滿無限可能。



關海泓主任

希望各位同學在追求學術知識之餘，亦能夠尋找並培養個人興趣。我所提及的興趣並非指一般的娛樂消遣，而是指那些對身心有益的活動，如運動、音樂演奏和繪畫等。有些同學常向我抱怨他們缺乏興趣，沒有任何喜愛做的事情。然而，興趣並非天生擁有，而是可以學習和培養的。當你找到屬於自己的興趣時，它將成為你的精神食糧，為你的生活增添情趣和意義，為你人生添上色彩。

蔡朗軒老師



親愛的小六學生們，你們的小學生涯即將結束，將要進入人生的新階段。我希望你們都能享受小學生活的一點一滴：與朋友純真真摯的友誼、對學習新事物的衝勁、對生命的熱愛。希望你們能繼續付出熱情和努力，面對生活的各種事情。蔡老師也鼓勵你們，繼續享受音樂，讓它伴隨你，成為你們生活中的調劑品。最後，我衷心地送上祝福，願你們可以追求夢想，勇敢面對困難，乘風破浪。祝前程似錦，每天過得幸福快樂！



李旖琳主任

親愛的 6D 班同學：

恭喜您們完成了小學生涯，即將迎接中學的挑戰，相信大家已經準備好了！

還記得我們在課堂上一起玩「誰是卧底」遊戲嗎？其實在我的眼中，您們就像遊戲中的「卧底」角色，既跟其他「平民」一樣，活潑開朗又聰明，亦有自己獨一無二的強項和特質，只要好好發揮，加上熟讀我贈送的「狀元祕笈」，緊記成功的祕訣就是「努力、努力 + 努力」，日後定能在人生路上大放異彩！

希望你們在新的學校繼續努力，「全力沖廁」（記得「馬桶鉛筆刨」的喻意嗎？），成為更好的自己！祝福你們前程似錦，笑口常開！

朱玥老師



各位六年級同學，請你們為六年來努力走過每一步的自己，送上熱烈的掌聲。

掌聲送給那個成功過的你，因為你的全力付出，換來了可喜的成果。

掌聲也送給那個失敗過的你，因為你願意學習接受不完美的自己，在跌跌碰碰中繼續前行。

在前行的路上，註定既有喜悅，也有憂愁。

喜悅時，請與人分享，並不忘初心。

憂愁時，請告訴自己，有的事情無法控制，但我們可以調節心情。

祝福大家在前行的路上，願意多嘗試，不怕錯。

讓我們一起，懷着勇氣向前走。



蘇銘江主任

六年級的小樂手們：

轉眼你們快離開基灣，回望過去同學們在音樂堂愉快唱歌、為樂器評估而緊張皺眉，甚至音樂組同學跟我們一起為比賽拼搏練習，在世界不同的舞台上發光發亮，蘇 sir 都會一一記住。在基灣的音樂旅程總是喜悅的，而這旅程才剛開始，希望各位同學能把基灣「堅毅不朽，竭盡所能」的音樂精神感染身邊的每一位，讓更多人見識真正基灣人的特質。

莊曉虹老師

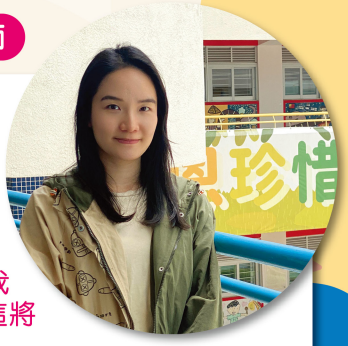

各位六年級畢業班的同學們：

轉眼六年，你們很快就要畢業了，我在此恭喜你們，你們長大了！畢業是一個重要的里程碑，代表着你們的成長與蛻變，由那時懵懂的小孩，成為知書識禮的青少年。

你們將來是 AI 的世代，是個充滿挑戰和無限可能的時代。作為圖書館老師，我希望你們能好好裝備自己，積極學習科技，同時培養創意思維及良好的資訊素養。這將是你們迎接新世代的重要關鍵之一。

此外，閱讀是通向智慧與創造力的大門。閱讀能豐富你們的知識，啟發你們的想像力，培養語言表達和批判思考能力。請你們升上中學後，仍能多閱讀各種類型的書籍，讓書中的智慧成為你們前進的指南針。

最後，老師希望你們能保持一顆善良的心，相信自己的能力，勇敢面對挑戰，祝願大家前程似錦！

班主任贈言

6A 6A積極，我地努力，齊心齊力

各位 6A 班同學：

時光飛逝，不知不覺，你們即將畢業，踏入人生的另一階段了！在這兩年間，我們經歷了很多珍貴難忘的片段，當中有歡笑，有難過……你們還記得嗎？最令我難忘的片段是閃避球比賽，看見你們積極投入，互相鼓勵，永不放棄的精神，真的替你們感到興奮！ 你們不但長得越來越高，心智亦越來越成熟了，開始懂得顧及別人的感受，關懷身邊的同學，老師為你們的成長感恩。

正所謂天下無不散之筵席，你們即將前往不同的中學繼續學習，必然會遇上很多的挑戰。無論如何，希望你們能記住，無論在學習上或在品行上，你們也要追求進步，不要放棄，讓自己不斷地成長，做一個更好的自己。

在此祝願你們升中後一切順利，各位加油，我們未來再見！



6A 班主任賴英偉老師




AFRICA
INDIAN OCEAN
WORLD



班主任贈言

認真學習不可懶 6B 遵守規則樂助人

Dearest 6B students,

Congratulations on this significant milestone in your academic journey! As your class teacher, I am grateful to have been a part of your lives for the past two years.

It has been a joy to teach and guide you, and I have cherished every moment spent with you. We have shared laughter, learned together, and supported each other through both ups and downs. I am proud of your growth on the knowledge you have gained, and also on how you have become responsible persons who care for those around you.

As you get ready to begin your journey in secondary school, there might be some tough moments. Remember, every challenge is an opportunity for growth. Embrace new experiences and fearlessly take risks. Believe in yourselves and your abilities as you move forward. Follow your passions, pursue your dreams, and hold onto the values of responsibility, care, and courage that you have cultivated.

I am grateful for the memories we have created together and excited to witness the amazing things you will achieve. Cherish your friendships and carry the lessons you have learned with you always.

Congratulations once again. It has been an honour to be your teacher, and I wish you continued success in your future. God bless you all!

Best wishes,
Miss Lo



6B 班主任盧惠燕老師







班主任贈言

6C 6C同學齊積極，勤勞用心不能少

Dear P.6 students,

Congratulations on your graduation!

I would like to thank each student for all the warmth, the wonderful memories, and the fun learning that we have shared. Every day with you all has been an adventure and I will cherish those memories forever.

No matter where life takes you or what path you choose, you will always meet challenges. That is the way life is. There are no guarantees, and no matter how many things you do right or how many rules you follow, there will always be the fork in the road that makes you choose between this way or that. Whenever you meet this place, remember these things. You are loved… love will sustain you. You are strong… prayer will get you through anything. You are wise… the greatest gift of all lies within you.

Wherever you go and whatever you do, please remember that I will always be grateful for having taught you and you will always be important to me.

Best wishes for your future,
Miss Chan





6C 班主任陳霧筠老師




信 望 愛 堂


信 望 愛 堂


信 望 愛 堂



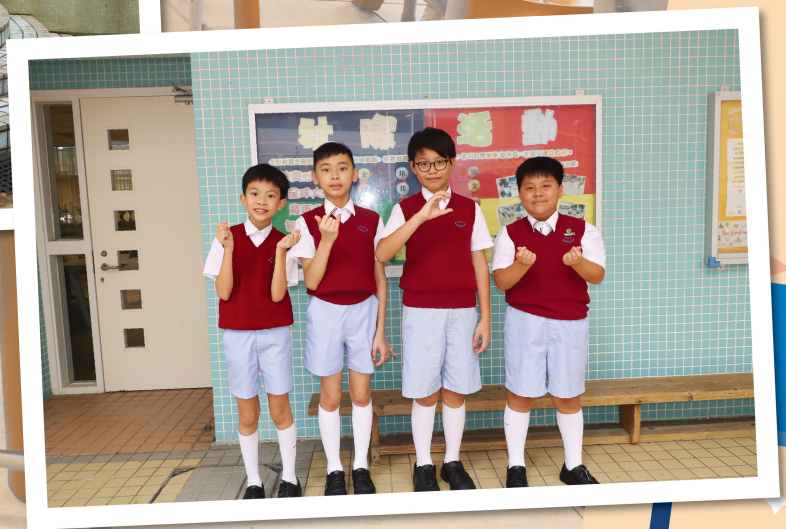

班主任贈言

6D 勤勞守法心美善 積極共創好明天

親愛的 6D 班同學，

在這不斷轉動的時間輪裏，我們一起走過了一段美好而難忘的旅程。今天，當我們站在這個重要的里程碑前，我想與您們上一課數學課，談談一個古老而神秘的數字——圓周率 π。

π 是無限的，它不結束，不重複，就像每一位同學無限的潛能與可能性。在學習的路上，您們的好奇心、渴望知識、追求夢想的精神，都像 π 一樣，無休止。在這個特殊的日子裡，我希望您們記得，學習就像探索 π 一樣，是一場永無終點的探險。

愛，在校園生活中處處可見的情感，它像圓周率一樣，無始無終。愛在這裡流轉，在同學間的友誼、在老師的教導、在每次的助人為樂。這份愛，就像我們對知識的追求，永遠不會停止。

隨著我們翻閱畢業刊，這一頁將成為您們人生的新篇章。這不是結束，而是另一個開始，是更廣闊世界的開端。我期望您們帶著夢想，帶著愛，就像圓周率 π 般綿延不絕地前進，去追尋屬於您們自己的無限可能。

祝願您們的未來，如圓周率一般精彩無限，如愛一樣永無止境。

您們 6D 班班主任
陳國銳



6D 班主任陳國銳主任













歷年班相


1A
2018-2019
「滿園醉意燈影下・輕嚐淺嚼慶團圓」活動


2A
2019-2020


3A
2020-2021


4A
2021-2022


5A
2022-2023
5A


6A
2023-2024
6A


1B
2018-2019
「滿園醉意燈影下・
輕嚐淺嚼慶團圓」活動


2B
2019-2020


3B
2020-2021


4B
2021-2022
感恩 Gratitude
珍惜 Cherish
積極 Proactive
樂觀 Optimistic


5B
2022-2023
5B


6B
2023-2024

歷年班相


「滿園醉意燈影下・
輕嚐淺嚼慶團圓」活動
1C
2018-2019


2C
2019-2020


3C
2020-2021


4C
2021-2022
感恩 Gratitude
珍惜 Cherish
積極 Proactive
樂觀 Optimistic


5C
2022-2023
Ocean Park


6C
2023-2024


「滿園醉意燈影下・
輕嚐淺嚼慶團圓」活動
1D
2018-2019


2D
2019-2020


3D
2020-2021


4D
2021-2022
感恩 Gratitude
珍惜 Cherish
積極 Proactive
樂觀 Optimistic


5D
2022-2023
Ocean Park
Hong Kong


6D
2023-2024

6A 學生感言


去今年的學校大旅行很開心
因為可以同同學玩閃避球
多謝老師
可以讓我
和同學一起
玩


在四年級學其朋時，蔡sir邀請我入初弦
當時我非常興奮，但直到五年級學期
尾，我一直想入高弦。但當日so sir
找我及說我要升上高弦。當時才發自己的
努力沒有白廢。


油
雞


轉眼間六年的小學生活即將
結束，多謝老師帶領我們成長
和教導。
我也要多謝陪伴我一起學習的同學，如果
我有困難，他們也會第一時間幫助我。


我在學校認識了許多朋友....
更和朋友一起經歷
六年小學生活！P6
↑
P1
感謝許多
幫助我的老師們
和朋友一起成長....


這麼快就畢業了！
我有很多說話想對
好朋友說
Jason Cai：我們過小六過
Jason Lai：我們真是好朋友！
得太開
心了！


KEI WAN SCHOOL 基灣 愛耀灣
我很開心可以和同學一起渡過校園的最後一年的生活
2023-24
7 羅浚瀧
KWAB
KEI WAN SCHOOL 基灣 愛耀灣
去今年的學校大旅行，非常開心。
2023-24
8 梁偉熹
KWAB
KEI WAN SCHOOL 基灣 愛耀灣
六年的學習時光很快過去了這次的畢業禮有生命之方舟的活動，我覺得這個活動非常好玩和刺激，因為會有小偷偷偷你的金卡，我被他偷了兩三次，所以我最熟這個遊戲。
2023-24
9 吳頌禮
KWAB
KEI WAN SCHOOL 基灣 愛耀灣
這六年的時光過得真快，也快要升中學了，六年裏，我也要感謝所有老師的悉心教導和照顧！
2023-24
10 吳祉慧
KWAB
KEI WAN SCHOOL 基灣 愛耀灣
在這六年來我結交了不少朋友也學會很多道理和知識。
我很快樂，每天都可以和朋友一起上課和玩耍，感謝老師的教導。
2023-24
11 潘瑋童
KWAB
KEI WAN SCHOOL 基灣 愛耀灣
2023-24
12 冼璈言
KWAB

6A 學生感言

我很感恩這六年美好的時光裏有黃校長、各位老師、工友的悉心教導無私的關愛與付出，感謝您們令我茁壯成長。





2023-24 13 曾俐婷 KWAB

六年時間轉眼就過，很快就要畢業了！我在基灣有很多快樂的回憶，感謝每一位教導過我的老師！





2023-24 14 黃清芯 KWAB

我很開心回為我的小學生活有很多照片。





2023-24 15 黃啟翀 KWAB

依依不捨母校、老師和我一起成長的同學。







2023-24 16 黃溢堯 KWAB

六年的學習中，我遇到朋友、認識很多老師，他們都陪著我渡過這六年的小學生涯。







2023-24 17 楊馥瑜 KWAB



學生感言 6B


這六年來十分感謝老師的教導，令我成長了不少。
2023-24
1 歐阡悅
KWAB


時光飛逝，我們快要離開母校，入其他中學了。
很開心在學校可以睡一晚和老師玩和唱歌。
2023-24
2 歐陽子龍
KWAB


由小一入學老師迎接我們，到現在小六我們即將要畢業和老師說再見，我真的很捨不得離開小學啊！很開心學校舉辦畢業營，我可以在學校留宿，跟同學一起玩耍，真的很開心。感謝老師的安排，以及六年來的悉心教導，令我們走向正確的道路。
Thank You!
2023-24
3 陳熙嵐
KWAB


謝謝老師！
2023-24
4 陳庚孝
KWAB


在學校留宿
2023-24
5 陳梓軒
KWAB


GOOD TRY
LAMB
GOOD SHARING

6B 學生感言

You can LAMB SHINE











時光匆匆，轉眼間，我們走到了人生的一個重要轉折點。在這段美好而難忘的小學時光即將結束之際，我不禁想了我們一起渡過的那些開心、難忘的經歷。回顧這六年的小學生活，我經歷了無數的挑戰和困難但也收穫了無數的成長和成功，我經歷了人生的起起伏伏，更加成熟，也讓我更加珍惜當下的每一刻。




2023-24
11 伍思慧
KWAB

六年的學習時光，即將結束，我非常感恩曾經教過我的老師們。在學校的美好回憶永遠在心底。

Thank you!




2023-24
12 吳彥霖
KWAB




2023-24
13 潘汶蔚
KWAB

就要畢業了，我在這所學校渡過了美好的時光，我很感謝老師一直以來的教導，要不是老師的悉心教導，我的成績就不會突飛猛進，不會入到好的中學，在這裏，我想向眾多老師說一聲：多謝！！




2023-24
14 邱子昊
KWAB

沒想到這麼快就畢業了，很開心可以認識到各位老師、校長、副校和同學，感謝你們陪我渡過了這六年學習的時光，亦謝謝學校這六年為我們舉辦了很多活動，例如社際活動和運動會，這些活動都讓我學會了團隊精神和分工合作。最後，我再一次感謝學校令我們茁壯成長及給我們帶來歡樂。




2023-24
15 楊其羲
KWAB



6C 學生感言

2023-24 1 陳卓謙 KWAB

轉眼間就六年，在這六年，我經歷了很多事情，有開心的，也有悲傷的。離開小學不是一個結局，而是一個新的開始，一個全新的自己。



2023-24 2 陳洛謙 KWAB

這六年的小學生涯快要結束了，將會分佈到不同的中學，感到十分依依不捨。因此，我更要把握和珍惜與他們相處的時間，留下美好的回憶。



2023-24 3 陳雅妍 KWAB

在基灣六年的時光快要結束了，回憶起和老師和同學們的點點滴滴，都彷如在昨天才發生。

很感謝老師們一直以來的照顧、關愛，亦很感謝同學們一直以來陪伴我渡過在基灣的每一天。



2023-24 4 陳尚欣 KWAB

在這六年的校園生活，轉眼間就要結束了。回想起六年前的自己，還是一個甚麼都不懂的一年級生，但經過老師的悉心教導，我已經漸漸長大了。

我也高興可以在學校參與畢業旅行，跟同學渡過一個晚上，十分開心。我也十分感激老師的安排，以及六年來的悉心教導，令我們茁壯成長。



2023-24 5 陳樂芯 KWAB

Thanks Miss Chan for teaching me a lot.
I become more obedient and you help me to improve my English skills.

Grace, Martina, Hailey and kitty you four are my bestiest! You always play with me and take care me when I am down. You four are very lovely! I hope you can remember me after I graduate.



2023-24 6 蔡浠慈 KWAB

在這六年有老師和同學陪伴我在學校裏成長和進步。

School



KEI WAN SCHOOL 基灣 愛媒灣

2023-24 7 朱博壕 KWAB

六年的小學生活要結束了學校見証我們在疫情中成長，經歷難忘的時刻，就在長達一年的網課及重返校園的生活，令我們十分珍惜與同學及老師相處的時刻，多謝各位老師帶領我成長。



KEI WAN SCHOOL 基灣 愛媒灣

2023-24 8 許子晴 KWAB

以前總以為畢業很遙遠，可是當那一刻真的來臨，我為甚麼想哭呢？校園中的一花一草，一桌一椅，我知道我永遠也不會忘記。我您基灣！



KEI WAN SCHOOL 基灣 愛媒灣

2023-24 9 簡子耀 KWAB

時間真是過得很快，轉眼間就要在學校畢業。學校給我們很多外出的機會，令我們大開眼界。

記得有一次，我們一起在海洋公園旅行，我很開心因為我玩了很久，也與同學用膳，更可以與同學談話，我們不停地說話。感謝老師的安排，以及在六年的悉心照顧和教導，令我們學習了很多不同的事情和知識。

THANK YOU



KEI WAN SCHOOL 基灣 愛媒灣

2023-24 10 郭晫藍 KWAB

在學校裏學習的時光很快就要結束了……

Thank you

我真的很開心能認識一羣很好的朋友！以及十分感謝老師們悉心的教導，栽培出今天的我。



KEI WAN SCHOOL 基灣 愛媒灣

2023-24 11 郭昊龍 KWAB

在這六年內，感謝所有教過我的老師，感謝您們對我的悉心教導，令我們茁壯成長。

6C 郭昊龍

THANK YOU



KEI WAN SCHOOL 基灣 愛媒灣

2023-24 12 黎曦暉 KWAB

Six years were past. Thanks all the teachers for your teaching and classmates' generous caring.





6C 學生感言

KEI WAN SCHOOL 基灣 愛蝶灣

回想起我一年級剛剛入學的時候，我甚麼都不懂，不知道上學的意義是甚麼，甚至覺得我根本沒有那麼快升上六年級，我甚麼都不用擔心。但現在發現原來六年的時光，過得很快。轉眼間，我就要畢業。這所學校見證了我們每個學生的成長和快樂。我也很感恩，六年級有畢業營可在學校留宿，我可以跟朋友玩一個晚上這個事情真的很難得。

我很感謝各位老師的安排以及六年來對我的教導





2023-24
13 黎芷瑜
KWAB

KEI WAN SCHOOL 基灣 愛蝶灣

時光飛逝，六年的小學階段即將完結。剛入基灣的時，我還是充滿孩子氣，現在已經長大了，成為了一個充滿理想、有自學能力、懂得關心身邊人的男孩。校長老師同學成為了我的回憶，點滴在心，感謝大家相依相伴！





2023-24
15 梁皓騫
KWAB

KEI WAN SCHOOL 基灣 愛蝶灣

轉眼間，就快要畢業了。在這六年美好的時光，我衷心感謝校長、老師的悉心教導，工友姨姨、叔叔的幫忙。還有，6C班的同學們，我祝大家前程錦繡，友誼永固！

6C梁珮熙







2023-24
16 梁珮熙
KWAB

KEI WAN SCHOOL 基灣 愛蝶灣

時間真的轉得很快，眨眼間就成為了一個六年級的學生。能在老師見證下畢業就當然是開心的，但我真的很捨不得小學的校園生活。小學有我的同學、朋友，還有老師、社工等的人，陪着我們長大。我最喜歡的就是一年一度的聖誕交換禮物了，打開禮物包裝的時候真的很驚喜呢！希望新的中學繼續有個愉快的生活，一起和同學們過得開開心心！

向未來衝!!! 向小學告別吧 Summerli





2023-24
17 李昭玥
KWAB

KEI WAN SCHOOL 基灣 愛蝶灣

基灣全校師生和工友：感謝您們教導了我六年，感謝同學陪伴了我六年。謝謝您們！

Thanks 李梓賢！





2023-24
18 李梓賢
KWAB

KEI WAN SCHOOL 基灣 愛蝶灣

很感謝老師們多年的教導，令我茁壯成長！



2023-24
19 盧卓恩
KWAB

「月有陰晴圓缺」人有悲歡離合轉眼間,我們即將迎來生命中的一個篇章。

由於我身份特殊,是個插班生。但是我也有許多難忘的時刻,例如:畢業營。這是我第一次在學校煮食、看晚會、趕睡覺。我也很感謝所有老師為我們舉辦這一次難忘的活動。





2023-24
20 孟繁錦
KWAB

六年的時光飛逝,六年前稚的樣子被時光改變了。畢業不是一個結束,而是一個新旅途的開始。光陰似箭,六年時光就要結束,感謝村老師們無私的付出,六年陪我成長的同學再見了!希望大家勇往直前向夢想前進。





2023-24
21 吳卓珩
KWAB

六年的時光,轉眼就要畢業。學校見證我的成長和歡樂時光。

很開心能入讀這間小學,能跟同學度過六年時光。並且能被老師教導令我茁壯成長!





2023-24
22 吳子恩
KWAB

一轉眼,六年的學習時光快要過去了。在學校的時光十分快樂,我每天都很期待回到學校。

十分感恩同學的陪伴和老師悉心的教導,也很感恩可以加入音樂組快樂地學習音樂,令我深深感受到音樂的氛圍,而喜歡音樂!





2023-24
23 柯琇婷
KWAB

六年的小學生活轉瞬即逝。在過去六年中,我們有

喜悅,有傷心,也有失望

我永遠都不會忘記這個校園、不會忘記校園裏發生的點點滴滴





2023-24
24 尹嘉熙
KWAB

雖然我才在基灣生活了大約一年。但我很珍惜這段美好難忘的時光。Forever Love

我也很感恩能夠遇見一些好老師、好朋友。我永遠也不會忘記我們之間的點滴。老師安排的畢業禮音樂中,我完全感受到真正的愛。





2023-24
25 黃綺懿
KWAB

6C 學生感言

2023-24
26 王晞諾
KWAB

我有一個很開心的畢業營可以參加「生命之方程」這個遊戲。我們在遊戲裏需要找到天堂才能過關。









2023-24
27 黃梓雅
KWAB

六年的學習時光轉眼間就要結束了。到了六年級，大家都要畢業了，真的很不捨。因此，老師安排了畢業營，讓我們可以一起玩，真的很開心。我很感謝老師的安排，以及六年來的悉心教導，讓我們能夠茁壯成長。THANK YOU





2023-24
28 胡凱傑
KWAB

一轉眼，六年的時光飛逝，小學生活也即將畫上一個圓滿的句號。踏出校門，又是一個新的開始。帶上老師的教誨，同學的友情，踏上新的旅途。





2023-24
29 楊祉琦
KWAB

這六年的小學學習時光轉眼就要結束了。

很開心畢業營可以和同學玩了差不多兩天，還可以在學校留宿。

那兩天，我真的非常開心，這一段經歷，我應該畢生難忘。





2023-24
30 葉鴯
KWAB

在這六年裏面我認識了很多朋友，也經歷了很多不同的事有歡樂的回憶，亦有很多挑戰，例如疫情等等，最後我也收穫了滿滿的回憶和友誼。







學生感言 6D

六年的時間這麼快就過去了，多謝老師們六年安排的活動。





2023-24
1 陳智天
KWAB

時間過得眼眨眼過去，我也快要變成一個中學生。

在畢業營裏，我和同學玩了很多遊戲，我感到非常快樂。





2023-24
2 陳天月
KWAB

轉眼間，六年的小學生涯就要結束。一年級的開學禮就像是昨天的事。時間一分一秒地很快過去，我們快要畢業。這六年的時光過得特別快。期間發生開心、傷心的事，這些事情刻在心裏，永不忘記，陪伴着我的一生。





2023-24
3 陳彥彤
KWAB

不知不覺之中，度過了六年時光，再過幾個月就要離開了……

對比開心的時刻，更多的是不捨，我沒有想過畢業營可以如此開心，更沒想過畢業。可是這天終究會來到，正所謂「天下無不散的筵席」，是時候結束了這六年的小學生涯了…





2023-24
4 鄭熙泓
KWAB

感謝老師六年來的悉心教導，令我學會了很多不同的東西。



2023-24
5 鄭熙睿
KWAB

我很高興因為學校有很多不同的活動。

畢業營　學校旅行　社際日　水運會





2023-24
6 鄭家謙
KWAB

6D 學生感言



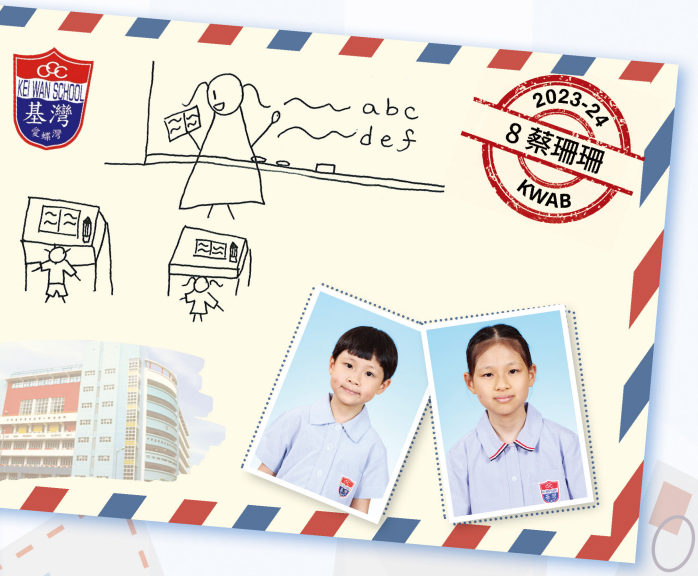
KEI WAN SCHOOL 基灣 愛維灣
abc
def
2023-24
8 蔡珊珊
KWAB


KEI WAN SCHOOL 基灣 愛維灣
這六年實在是難忘、又快！之前的我不喜歡與人相處，可是現在我變成一個開朗活潑的人！
在這六年，最難忘的是畢業營，那兩天我玩得十分高興，也跟同學增進了友誼。
最後，我感謝很多人對我的貢獻，我無法在這說出千萬語，只能說一句「謝謝你們！」
2023-24
7 張靖男
KWAB


KEI WAN SCHOOL 基灣 愛維灣
六年過得很快，現在已經是六年級。回想起最難忘的事是和高詩到日本比賽。雖然在比賽中沒有拿到全場總冠軍，但是我們在日本相處的時間過得很愉快。
2023-24
9 蔡唯哲
KWAB


KEI WAN SCHOOL 基灣 愛維灣
大家看看！
小一的我和現在的我是否不同了？
我覺得自己除了身高，樣子改變了，學識也增加了不少，還結交了一班好朋友！
畢業啦！
真的有點依依不捨呢！
2023-24
10 周衍賢
KWAB


KEI WAN SCHOOL 基灣 愛維灣
在六年間，我經歷過不少的事情，例如福音營。很高興可以與朋友們在校留宿，玩了整個晚上。
感謝所有老師，令我茁壯成長。
2023-24
11 卓政譽
KWAB


KEI WAN SCHOOL 基灣 愛維灣
我即將要畢業了，沒有想到六年的時光這麼快就完結了。
2023-24
12 樊禮夏
KWAB

2023-24
13 簡鈺錚
KWAB

六年的時光就要結束了。校長、老師、工友見證了我們成長的時光。

在畢業營裏，所有事情都順進行得非常順利。令我們都玩得很開心。感謝老師、工友、校長用心地安排。THANKS!





2023-24
14 林卓毅
KWAB

六年轉眼間過去了。這六年，我和同學都度過了快樂和傷心的時光，但時間不復返，希望同學在未來可以繼續發揮所長！





2023-24
15 林泓希
KWAB

六年的學習時光很快就要結束了，學校和同學們見證了我和同學的成長！

在畢業營可以和同學們一起玩遊戲，令我十分高興。我很感謝老師的安排和六年的考驗，使我們茁壯成長。







2023-24
16 李海甯
KWAB

時光飛逝，六年的學習時光轉眼流逝。基灣這所學校見證了我六年間的成長和歡樂。

我十分感激學校的悉心照顧；老師的耐心、教導；工友的貼心服務和同學攜手共度的陪伴，也感恩學校賜給我的各樣東西，栽培着我茁壯成長。







2023-24
17 李竑樂
KWAB

可以在小學繼續學習的日子所剩無幾。很開心學校用心栽培我們，令我變成一位優秀的學生。

很感謝老師和同學的支持和認可，令我有信心擔任不同職責。也感恩可以認識我的同學，他們給我的感覺很正向，樂觀。衷心感謝學校!!







2023-24
18 梁梓妤
KWAB

Thank GOD. I'm really grateful for everything I experienced in KWAB, also everyone I met in KWAB these 6 years.

This 6 years- KWAB life brings me both joy and tears, so I'll never forget everything and everyone in KWAB. (Especially the CAMP!)

3 words to everyone: Keep in touch!

Love you all! I love KWAB! ♡

6D 18 Bella 2023 2024







6D 學生感言

六年的美好回憶，感謝在最無憂無慮的年紀可以相遇；勿忘在歲月裏，願校長、老師、同學們都健康愉快。未來的日子，祝福各同學們找到實現自己夢想的最佳舞台，做勇敢的自己。



2023-24
19 李洛希
KWAB

我很捨不得離開這家學校，每次參加的活動，例如：高管、節奏樂隊、跳繩校隊……都令我印象深刻

跳繩 高管 節奏樂隊





2023-24
20 凌樂琛
KWAB

就快又過了六年！感謝老師和同學一直陪我成長。



2023-24
21 呂晴琳
KWAB

轉間時間飛逝，六年來多姿多彩的校園生活即將結束。百般滋味在心頭，一段段回憶在腦海中不斷浮徘徊。感恩有一班老師和同學陪我度過這六年的小學生活，使我這果頁種子發芽成長！



2023-24
22 文晞欣
KWAB

在小學的六年很快就要過了。在這個成長的過程中，也遇到許多難忘的經歷，例如學校旅行和畢業營，從中也能學習到很多東西。我們也有同學和老師陪伴着我們經歷這六年。我們應該好好珍惜跟他們相處的時光。



2023-24
23 顏梓芮
KWAB

相信自己 AMB

2023-24
24 譚均煒
KWAB

時光飛逝，六年的時間眨眼間即將完結，我也從一年級的那個無知的小朋友變成了一個十分懂事的「大哥」。

感激學校給了很多的資源給我們，讓我們茁壯成長。回想起來，真的十分感恩學校安排很多活動



2023-24
25 謝漢熙
KWAB

這六年來，我非常感恩可以在這所學校讀書。我跟同學們度過了很多快樂的時光。小學的生涯快要結束了，真的很捨不得啊！



2023-24
26 徐晞紋
KWAB

時光如箭，轉眼間，六年小學生涯馬上要結束了。學校陪伴着我們一步步成長，許多歡樂時光都是在學校度過。

在學校裏，有　　同學陪伴我們學習，有校工仔細照料校園，更有老師悉心教導我們，我十分感謝你們。



2023-24
27 黃卓蔚
KWAB

在小學學習了六年，既漫長又好像眨一下眼便結束了。

很高興可以和同學度過一個晚上，真的很興奮。

感謝各位老師和校工的教導，為我們製造快樂的回憶！



2023-24
28 王樂晞
KWAB

感謝老師和同學們陪伴和你們一起相處的時光快要結束了！心中真的不捨！學校一直見證着我們的成長，給予我們無限支持和鼓勵，衷心感謝！

YEAH!!





6D 學生感言

六年的小學生活完結了。

真開心！

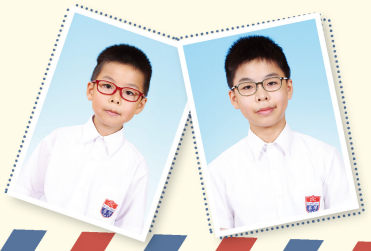

2023-24
29 黃世軒
KWAB

一年級入學時還在埋怨時間過得很慢，想不到轉眼間就要畢業了。

很不捨得老師和同學們，感謝師長們六年來的悉心教導，令我們茁壯成長。



2023-24
30 黃心柔
KWAB

我們這六年的學習歷程快要結束了，我們也留下了不少美好的回憶。希望大家不會忘記彼此，保持聯絡。也非常感謝老師為我們安排了這兩日一夜的畢業營，能夠在學校留宿是一個很美好的經歷。

KWAB 23-24



2023-24
31 楊珈善
KWAB

光陰似箭，我在基灣的大家庭渡過了既小俞快又難忘的六年。畢業是一個完美的句號，也是一個嶄新旅程的開始。以後，我一定更加努力，不辜負老師對我的期望。



2023-24
32 甄衍誠
KWAB

我在這六年來，發生了很多的事件。對我來說最難忘的事是和詩班的同學去日本東京參加比賽！小學的生活很快就完結。我感到非常傷心！因為下一年就不會再跟同學玩了！



2023-24
33 張竣翔
KWAB



尋找小時候的我


SLOW
獅子會自然教育中心 L.N.E.C.
展覽館開放時間：上午九時半至下午四時半
Exhibition Hall Opening Hours: 9:30 a.m. to 4:30 p.m.












One 1 Two 2 three 1
Four 4 Five 5 Six 6
Seven 7 Eight 8
Nine 9 Ten 10


Welcome to 1C



尋找小時候的我


















感恩珍惜


















英文







校園生活剪影




















基灣(愛蝶灣)生日會
HAPPY BIRTHDAY
Gratitude
感恩
Happy birthday


基灣(愛蝶灣)生日會
HAPPY BIRTHDAY
Happy birthday




信
Faith
望
HOPE
愛
LOVE
善
Virtue
We Are One


交響樂團匯演
Symphony Orchestra Interflow

















畢業營




































《耶穌的愛甘甜又奇妙》
耶穌的愛甘甜又奇妙，(x3)







沙巴生態考察之旅


MARI MARI CULTURAL VILLAGE
中華基督教會基灣小學(愛蝶灣)
小六沙巴生態考察之旅
2024年3月26日至29日












RAMSAR SITE 2290
KOTA KINABALU WETLANDS


ISTORY AND
CKGROUND
TIMELINE OF
CRUCIAL EVENTS
1996
Bird Sanctuary
1980 90s
Discovery and Studies
1999
Cultural Heritage Site
(Conservation)
ACHIEVEMENTS
RAMSAR Designation
CORE
PROGRAMME
Environmental Education
Programme (EEP)
Hi! I'm Andok.
Enter and explore
"Water & Wetlands"
















MARI MARI CULTURAL VILLAGE


Signatures

我們畢業了！

日出（校詩）　曲詞：翁慧韻

日出東方雲霞似煙消散，
求讓我看見到處更多歡顏，
在這新一天能立志關懷多稱讚，
求讓愛散播叫快樂滿「基灣」！

願愛惜光陰回頭不必哀嘆，
讓我有勇氣戰勝更多艱難，
讓這小燭光燃亮我周圍黑暗會漸散，
讓這細世界滿歌聲滿頌讚！

[副歌]
日出多璀璨，
人間多歡顏，
神厚恩祝福眾人，
明日在天涯彼此一樣近！

鳴謝

畢業禮籌備委員會委員：

Vicky Wong（6A 鍾孝堅家長）
Kitty Li (6B 馬凱晴家長)
Ling Li (6C 黎曦暉家長)
Winnie Cheung (6C 楊祉琦家長)
Koey Ho (6D 蔡珊珊家長)
Tiffany Sin (6D 林卓鞍家長)
Annie Lam (6D 徐晞紋家長)
Kathy Chu (6D 楊珈善家長)
Yan Chan (5C 王亦晴家長)
Carol Lam (5D 黃予恩家長)
Emily Wong（6A 吳頌禮家長)
Carol Mak (6B 潘汶蔚家長)
Sylvia Lee (6C 梁皓騫家長)
Stanley Chan (6D 陳彥彤家長)
Carol Iong (6D 周衍賢家長)
Eddie Lee (6D 李海甯家長)
April Chan (6D 黃世軒家長)
Zoe Li (5A 鄭卓謙家長)
Sharon Chan (5C 鄧爾憫家長)
Vicky Chan (6A 曾俐婷家長)
Kathy Cheung (6C 蔡浠慈家長)
Avery Sun (6C 孟繁錦家長)
Wendy Wan (6D 陳彥彤家長)
Lam Shing Hei (6D 林卓鞍家長)
Canis Tam (6D 文晞欣家長)
Terri Chan (6D 黃心柔家長)
Gennica Ng (5C 陳善忻家長)
Sara Wong (5D 張倬霖家長)

特別鳴謝：馬凱晴爺爺繪畫畢業刊物封面

KEI WAN SCHOOL 基灣 愛蝶灣
香港筲箕灣愛信道 39 號　2915 4140　2539 0988
school@ccckeiwan.edu.hk　www.ccckeiwan.edu.hk